



FUNDADA EM 13/03/1939 – CNPJ 50.234.723/0001-23

Registrado em 15/05/1939 sob nº 46, Fls. 14 e 15, Livro B nº 2 de Pessoas Jurídicas.
Registrado no Serviço Social do Estado sob o nº 271 e no Conselho Estadual de Auxílios e Subvenções sob o nº 409.
Declarado de Utilidade Pública Federal pela Portaria 2503 de 08/11/2011.

RELATÓRIO DE EXECUÇÃO DO OBJETO

1. DADOS CADASTRAIS DA OSC

NOME DA OSC: LAR E CRECHE MÃEZINHA		CNPJ: 50.234.723/0001-23
LOGRADOURO (RUA, AVENIDA, PRAÇA): Avenida Francisco Ernesto Fávero, 136		
BAIRRO: Rancho Grande	CIDADE: Itu	CEP: 13309-290
E-MAIL: contato@crechemaezinha.org.br		TELEFONE: (11) 4024-1220
DATA DA FUNDAÇÃO: 13/03/1939		SITE/BLOG/OUTROS: crechemaezinha.org.br
AUTORIZAÇÃO DE FUNCIONAMENTO (Nº, DATA E ÓRGÃO EXPEDIDOR): Nº 75199(09). Termo de colaboração nº 22.776/2020, nº Credenciamento: 01/2020, vigência de parceria: 01/01/2025 a 31/12/2025 com a Secretaria Municipal de Educação de Itu / Prefeitura Municipal da Estância Turística de Itu.		

2. IDENTIFICAÇÃO DA PROPOSTA DE TRABALHO

TÍTULO: REVITALIZANDO O AMBIENTE ESCOLAR 2024		
Nº DO PROCESSO: 7662/2024		INSTRUMENTO DA PARCERIA: Termo de Fomento
PERÍODO DE EXECUÇÃO	INÍCIO: 19.04.2024	TÉRMINO: 31.12.2024
VALOR REPASSADO PELA ADMINISTRAÇÃO PÚBLICA: R\$ 191.736,87		
<p>OBJETO DA PARCERIA: Formalização de parceria, com transferência de recursos, entre a Prefeitura Municipal da Estância Turística de ITU e Organização da Sociedade Civil (OSC), Lar e Creche Mãezinha. A Creche Mãezinha é uma sociedade civil sem fins lucrativos que possui capacidade de atender gratuitamente em período integral 345 crianças com idade entre 4 meses até 5 anos e 11 meses, de famílias de baixa renda.</p> <p>Visando proporcionar o bem-estar e habilidades nas crianças, ajudando no desenvolvimento educacional no ambiente escolar, com objetos que irão contribuir para melhorias e qualidade do atendimento para as crianças.</p> <p>Com os objetos citados no projeto iremos proporcionar uma infância de qualidade para as crianças baseado na BNCC (Base Nacional Comum Curricular) o direito da criança de oportunizar, conviver, participar, expressar, explorar e conhecer-se. Permitindo por meios de brincadeiras lúdicas e construtivas, o aprendizado das crianças com faixa etária de 4 meses e 5 anos e 11 meses.</p>		



FUNDADA EM 13/03/1939 – CNPJ 50.234.723/0001-23

Registrado em 15/05/1939 sob nº 46, Fls. 14 e 15, Livro B nº 2 de Pessoas Jurídicas.
Registrado no Serviço Social do Estado sob o nº 271 e no Conselho Estadual de Auxílios e Subvenções sob o nº 409.
Declarado de Utilidade Pública Federal pela Portaria 2503 de 08/11/2011.

3. DEMONSTRAÇÃO DO CUMPRIMENTO DO OBJETO

3.1. AÇÕES/ATIVIDADES DESENVOLVIDAS

AÇÃO/ATIVIDADE DESENVOLVIDA	DATA	DOCUMENTO COMPROBATÓRIO	OBSERVAÇÕES EM RELAÇÃO AO PLANO DE TRABALHO
Disponibilizar equipamentos que auxilie no trabalho, tarefas, desenvolvimento pedagógico (Professoras/Crianças), num ambiente acolhedor e agradável com intuito de aprimorar seus conhecimentos.	15/06/2024	Conforme no item 7, lista de anexos.	De acordo com a previsão do plano de trabalho, não houve nenhuma intercorrência.
Disponibilizar um ambiente com brincadeiras lúdicas, jogos pedagógicos, brinquedos de musicalização, brinquedos em geral, que irá ajudar na alfabetização, raciocínio lógico, coordenação motora e momentos de lazer.	08/2024	Conforme no tem 7, lista de anexos	De acordo com plano de trabalho esses itens serão adquiridos no mês de agosto, conforme o cronograma.
Disponibilizar reforma da cozinha, proporcionando melhoria no ambiente para o preparo das refeições oferecida diariamente para crianças e funcionários.	01/07/2024	Conforme no item 7, lista de anexos.	De acordo com a previsão do plano de trabalho, não houve nenhuma intercorrência



FUNDADA EM 13/03/1939 – CNPJ 50.234.723/0001-23

Registrado em 15/05/1939 sob nº 46, Fls. 14 e 15, Livro B nº 2 de Pessoas Jurídicas.
Registrado no Serviço Social do Estado sob o nº 271 e no Conselho Estadual de Auxílios e Subvenções sob o nº 409.
Declarado de Utilidade Pública Federal pela Portaria 2503 de 08/11/2011.

3.2. PÚBLICO ATENDIDO

QUANTIDADE DE PÚBLICO PREVISTO NO PLANO DE TRABALHO	QUANTIDADE DE PÚBLICO ATENDIDO	DOCUMENTO COMPROBATÓRIO
345	335	Fotos dos materiais adquiridos previsto no projeto
JUSTIFICATIVA: A creche possui muita rotatividade de alunos, principalmente por motivos de mudança de endereço dos pais. Para cada desistência, é iniciado um novo processo seletivo para admissão de novos alunos, o que leva tempo, pois depende de agenda dos pais, para entrevistas com a equipe pedagógica para avaliação e informações sobre os procedimentos da creche. Por este motivo, as vagas nunca estão totalmente preenchidas.		

3.3. ATINGIMENTO DAS METAS

META	OBSERVAÇÃO DA META	RESULTADOS ALCANÇADOS / JUSTIFICATIVA
Com o uso de novos equipamentos apropriados, as crianças da entidade terão um ambiente de aprendizagem, garantindo-lhe identidade, segurança, confiança, interações e privacidades. Sendo assim um ambiente que possibilita maior acolhimento para as nossas crianças e garanta estímulos para as habilidades a serem desenvolvidas de 4 meses até 5 anos e 11 meses.	A meta foi cumprida totalmente conseguimos comprar itens que estava previsto dentro do plano.	Obtivemos resultados total dentro da meta, dando maior conforto para os alunos, e os profissionais que atuam.
Proporcionar habilidades para seu desenvolvimento	Foram adquiridos os materiais da reforma para melhor atender as necessidades do ambiente interno.	Os objetivos estão sendo alcançados com as habilidades necessárias para as crianças.



FUNDADA EM 13/03/1939 – CNPJ 50.234.723/0001-23

Registrado em 15/05/1939 sob nº 46, Fls. 14 e 15, Livro B nº 2 de Pessoas Jurídicas.
Registrado no Serviço Social do Estado sob o nº 271 e no Conselho Estadual de Auxílios e Subvenções sob o nº 409.
Declarado de Utilidade Pública Federal pela Portaria 2503 de 08/11/2011.

	A Meta foi na sua totalidade cumprida.	
Melhoria no ambiente para o preparo das refeições	A reforma foi realizada conforme o plano.	A reforma da cozinha trouxe um ambiente mais saudável e de fácil agilidade, para a preparação dos alimentos e agilidade na limpeza.

4. IMPACTO DO BENEFÍCIO SOCIAL ALCANDO EM RAZÃO DA EXECUÇÃO DO OBJETO

Com a aquisição dos materiais os alunos e funcionários que atuam nesta entidade conclui que os ambientes de aprendizagem ficaram ainda mais atraentes para uma aprendizagem favorável, garantindo-lhe identidade, segurança, confiança, autonomia e privacidade que contribui para o desenvolvimento integral de qualidade para a criança. Considerando que as crianças e os profissionais da Educação Infantil ficam em período integral o ambiente proporciona melhor bem-estar baseado no projeto político pedagógico, e o processo educacional. Sendo assim se faz necessário um ambiente acolhedor que atenda às necessidades com segurança, conforto e independência no ambiente diário na creche.

Projeto realizado, dentro das nossas necessidades e prioridades.

5. DIVULGAÇÃO DA PARCERIA PELA OSC

ITEM DE DIVULGAÇÃO	FOI DIVULGADO	SITE DA OSC	SEDE
CNPJ - Cadastro Nacional da Pessoa Jurídica da Secretaria da Receita Federal do Brasil - RFB	(X) SIM () NÃO		
Estatuto Social atualizado	(X) SIM () NÃO		
Termo de Ajustes (colaboração, Fomento ou Cooperação)	(X) SIM () NÃO		
Plano de Trabalho	(X) SIM () NÃO		



FUNDADA EM 13/03/1939 – CNPJ 50.234.723/0001-23

Registrado em 15/05/1939 sob nº 46, Fls. 14 e 15, Livro B nº 2 de Pessoas Jurídicas.
Registrado no Serviço Social do Estado sob o nº 271 e no Conselho Estadual de Auxílios e Subvenções sob o nº 409.
Declarado de Utilidade Pública Federal pela Portaria 2503 de 08/11/2011.

Relação nominal dos dirigentes (ata da atual diretoria)	(X) SIM () NÃO		
Relatório de cumprimento do objeto	(X) SIM () NÃO		
Demonstração e identificação dos gastos custeados com os recursos públicos que foram repassados (Relatório de Execução Financeira)	(X) SIM () NÃO		
Remuneração individualizada dos dirigentes e de todos os empregados com os respectivos nomes, cargos ou funções;	(X) SIM () NÃO		
Balancos e demonstrações contábeis	(X) SIM () NÃO		
Anexo RP-10	(X) SIM () NÃO		
Regulamento de compras	(X) SIM () NÃO		
Regulamento de contratação de pessoal	(X) SIM () NÃO		

6. CONSIDERAÇÕES FINAIS:

O nosso papel vai além da assistência as crianças, transmitindo valores baseados na moral e na ética, respeitando as diversidades culturais e étnicas. O crescimento saudável das crianças é baseado no desenvolvimento de todas as atitudes e procedimentos que atendem a necessidade de afeto, alimentação, segurança e integridade física e psíquica, durante o período integral que permanece na instituição.

Buscando um futuro mais promissor, norteador a necessidade de mostrar a cada criança que atitudes responsáveis e criativas, são ferramentas importantes na lapidação de seu amanhã. Isso só é possível em um ambiente que incentive a relação democrática entre a equipe da Creche Mãezinha.



FUNDADA EM 13/03/1939 – CNPJ 50.234.723/0001-23

Registrado em 15/05/1939 sob nº 46, Fls. 14 e 15, Livro B nº 2 de Pessoas Jurídicas.
Registrado no Serviço Social do Estado sob o nº 271 e no Conselho Estadual de Auxílios e Subvenções sob o nº 409.
Declarado de Utilidade Pública Federal pela Portaria 2503 de 08/11/2011.

7. LISTA DE ANEXOS

1.1 - Fotos reforma acesso a cozinha.

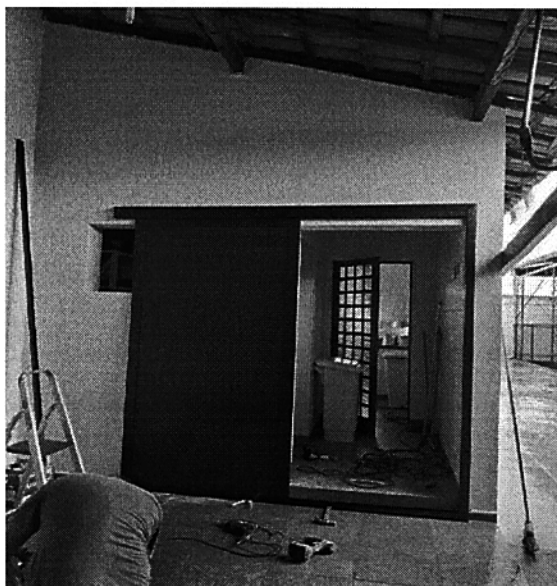
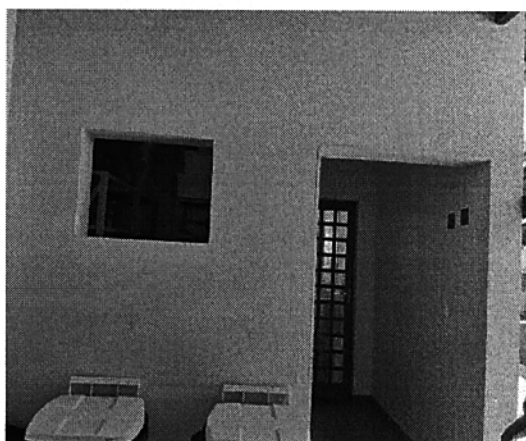
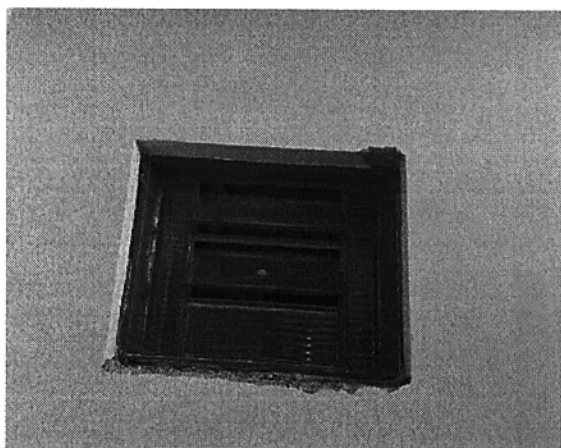



FUNDADA EM 13/03/1939 – CNPJ 50.234.723/0001-23

Registrado em 15/05/1939 sob nº 46, Fls. 14 e 15, Livro B nº 2 de Pessoas Jurídicas.
Registrado no Serviço Social do Estado sob o nº 271 e no Conselho Estadual de Auxílios e Subvenções sob o nº 409.
Declarado de Utilidade Pública Federal pela Portaria 2503 de 08/11/2011.

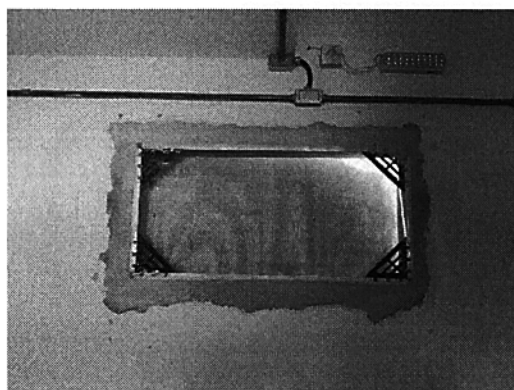
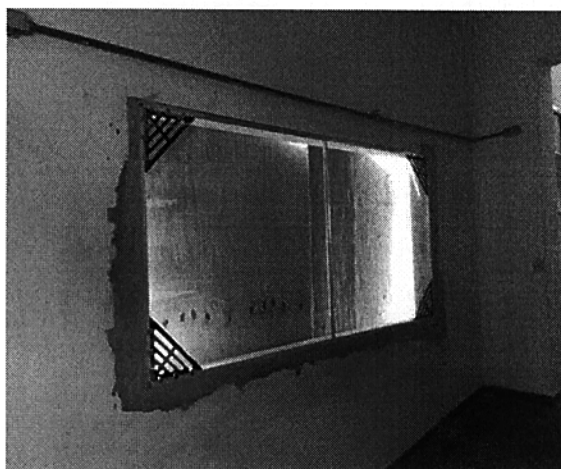
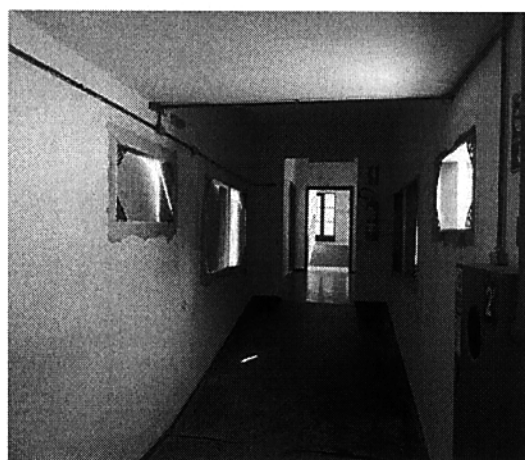



FUNDADA EM 13/03/1939 – CNPJ 50.234.723/0001-23

Registrado em 15/05/1939 sob nº 46, Fls. 14 e 15, Livro B nº 2 de Pessoas Jurídicas.
Registrado no Serviço Social do Estado sob o nº 271 e no Conselho Estadual de Auxílios e Subvenções sob o nº 409.
Declarado de Utilidade Pública Federal pela Portaria 2503 de 08/11/2011.

2.1 – Reforma concluída acesso a cozinha, e acessórios para cozinha.

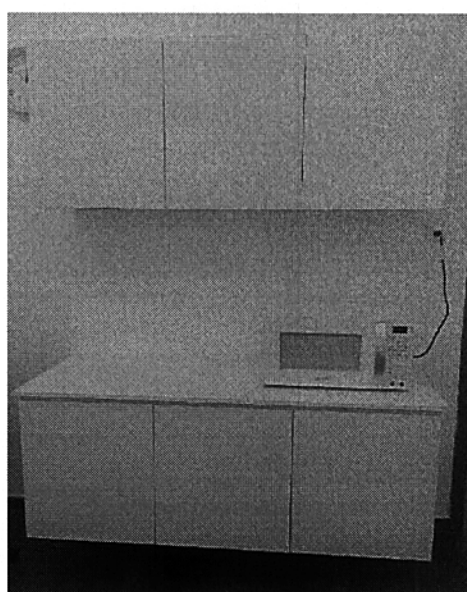



FUNDADA EM 13/03/1939 – CNPJ 50.234.723/0001-23

Registrado em 15/05/1939 sob nº 46, Fls. 14 e 15, Livro B nº 2 de Pessoas Jurídicas.
Registrado no Serviço Social do Estado sob o nº 271 e no Conselho Estadual de Auxílios e Subvenções sob o nº 409.
Declarado de Utilidade Pública Federal pela Portaria 2503 de 08/11/2011.

2.2 – Acessórios para cozinha

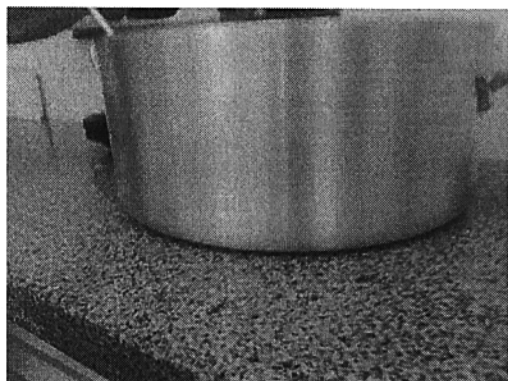



FUNDADA EM 13/03/1939 – CNPJ 50.234.723/0001-23

Registrado em 15/05/1939 sob nº 46, Fls. 14 e 15, Livro B nº 2 de Pessoas Jurídicas.
Registrado no Serviço Social do Estado sob o nº 271 e no Conselho Estadual de Auxílios e Subvenções sob o nº 409.
Declarado de Utilidade Pública Federal pela Portaria 2503 de 08/11/2011.

3.1 - Materiais esportivos, e materiais didáticos.

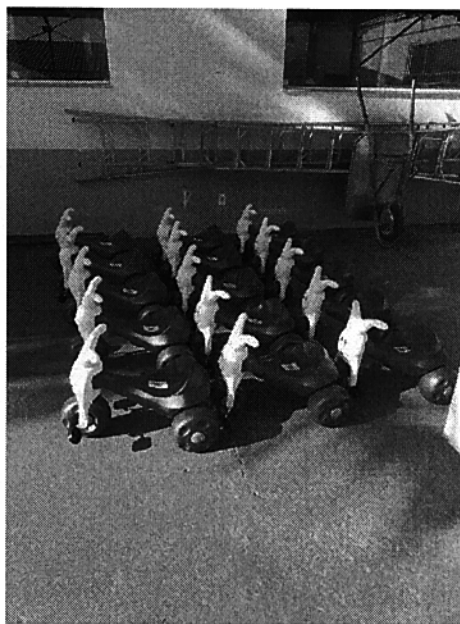



FUNDADA EM 13/03/1939 – CNPJ 50.234.723/0001-23

Registrado em 15/05/1939 sob nº 46, Fls. 14 e 15, Livro B nº 2 de Pessoas Jurídicas.
Registrado no Serviço Social do Estado sob o nº 271 e no Conselho Estadual de Auxílios e Subvenções sob o nº 409.
Declarado de Utilidade Pública Federal pela Portaria 2503 de 08/11/2011.

3.2 Materiais didáticos.





FUNDADA EM 13/03/1939 – CNPJ 50.234.723/0001-23

Registrado em 15/05/1939 sob nº 46, Fls. 14 e 15, Livro B nº 2 de Pessoas Jurídicas.
Registrado no Serviço Social do Estado sob o nº 271 e no Conselho Estadual de Auxílios e Subvenções sob o nº 409.
Declarado de Utilidade Pública Federal pela Portaria 2503 de 08/11/2011.

4.1 - Materiais didáticos.





FUNDADA EM 13/03/1939 – CNPJ 50.234.723/0001-23

Registrado em 15/05/1939 sob nº 46, Fls. 14 e 15, Livro B nº 2 de Pessoas Jurídicas.
Registrado no Serviço Social do Estado sob o nº 271 e no Conselho Estadual de Auxílios e Subvenções sob o nº 409.
Declarado de Utilidade Pública Federal pela Portaria 2503 de 08/11/2011.

4.2 – Materiais didáticos.





FUNDADA EM 13/03/1939 – CNPJ 50.234.723/0001-23

Registrado em 15/05/1939 sob nº 46, Fls. 14 e 15, Livro B nº 2 de Pessoas Jurídicas.
Registrado no Serviço Social do Estado sob o nº 271 e no Conselho Estadual de Auxílios e Subvenções sob o nº 409.
Declarado de Utilidade Pública Federal pela Portaria 2503 de 08/11/2011.

5.1 - Materiais esportivos

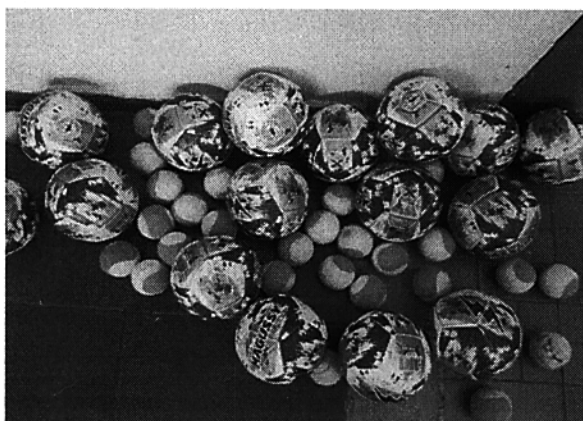

5.2 - Bens e equipamentos permanentes

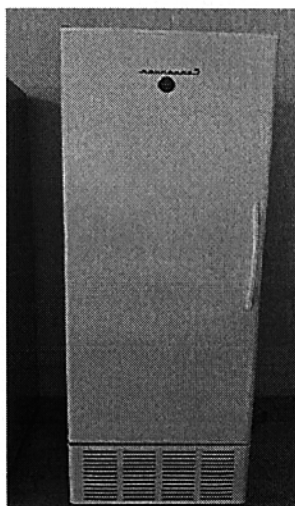



FUNDADA EM 13/03/1939 – CNPJ 50.234.723/0001-23

Registrado em 15/05/1939 sob nº 46, Fls. 14 e 15, Livro B nº 2 de Pessoas Jurídicas.
Registrado no Serviço Social do Estado sob o nº 271 e no Conselho Estadual de Auxílios e Subvenções sob o nº 409.
Declarado de Utilidade Pública Federal pela Portaria 2503 de 08/11/2011.

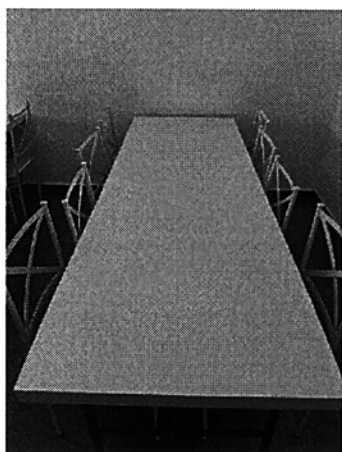
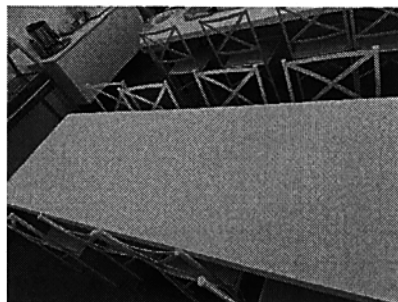
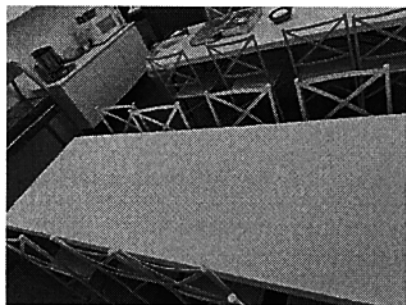



FUNDADA EM 13/03/1939 – CNPJ 50.234.723/0001-23

Registrado em 15/05/1939 sob nº 46, Fls. 14 e 15, Livro B nº 2 de Pessoas Jurídicas.
Registrado no Serviço Social do Estado sob o nº 271 e no Conselho Estadual de Auxílios e Subvenções sob o nº 409.
Declarado de Utilidade Pública Federal pela Portaria 2503 de 08/11/2011.

Declaramos que o objeto do acordo firmado foi cumprido e que os recursos recebidos foram aplicados direta e exclusivamente nas ações previstas no referido acordo.

Itu, 10 de março de 2025.

Fábio Pontes Paes Barreto
Presidente

Fábio Pontes Paes Barreto
Presidente
Lar e Creche Mãezinha
CNPJ: 50.234.723/0001-23

Luciana Maria da Silva Tostes
Diretora Pedagógica

Luciana M. da Silva Tostes
RG: 26.394.311-2
Diretora Pedagógica